

Parola per parola Laboratorio di lessico

Prima di iniziare lo studio delle parole e del loro significato, compila questo breve questionario. Scoprirai più avanti se hai risposto correttamente o no.

1 Quante parole compongono la **lingua italiana**, secondo te?

- a. Circa 100 000.
- b. Oltre 250 000.

2 Quante parole si usano nella **normale comunicazione**?

- a. Circa 2000.
- b. Più di 5000.

■ Che cos'è il lessico?

Stiamo osservando il settore dedicato ai pinguini: per loro è stato appositamente ricostruito l'ambiente antartico.

All'acquario ci sono i pinguini sul ghiaccio...

Il sistema di isolamento termico dei pinguini è dovuto a uno spesso strato adiposo sottocutaneo e alla stretta sovrapposizione delle penne, corte ed embricate.

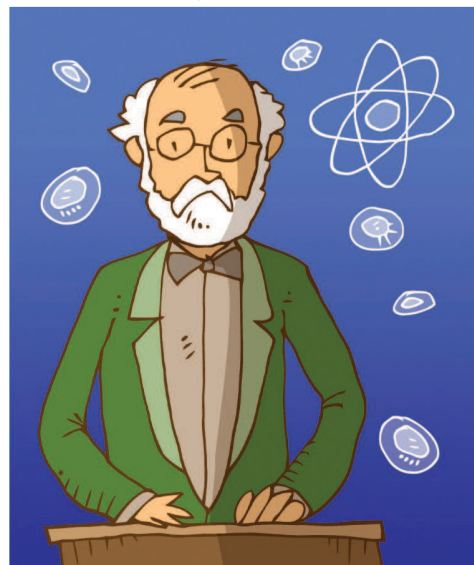

L'insieme delle parole, o vocaboli, che compongono una lingua si chiama **lessico**. Il termine deriva dal greco *lexis*, "parola".

Conoscere tutte le parole di una lingua non è possibile, sono troppe: la lingua italiana, per esempio, è formata da oltre 250 000 parole. Ognuno di noi comunque possiede un **lessico personale**, l'insieme delle parole che si conoscono e si utilizzano per comunicare con gli altri nella vita d'ogni giorno.

Talvolta si tratta di un lessico molto limitato, come nell'esempio del bambino che conosce solo **poche parole** della lingua; in altri casi il lessico è più ricco: la giornalista si rivolge al pubblico usando **termini precisi**, ma **ben comprensibili**; infine, il lessico può comprendere anche **termini specialistici** appartenenti alle scienze e che pochi conoscono: è ciò che accade, per esempio, durante le lezioni universitarie di biologia.

Per comunicare con gli altri scambiando messaggi semplici, elementari, può bastare la conoscenza di un numero minimo di parole (che secondo i linguisti sono circa 2000), ma per la normale comunicazione si usano mediamente 7000 parole. In molte situazioni comunicative, però, è necessario disporre di un lessico ancora più ampio.

Osserva l'immagine che schematizza la struttura del lessico:

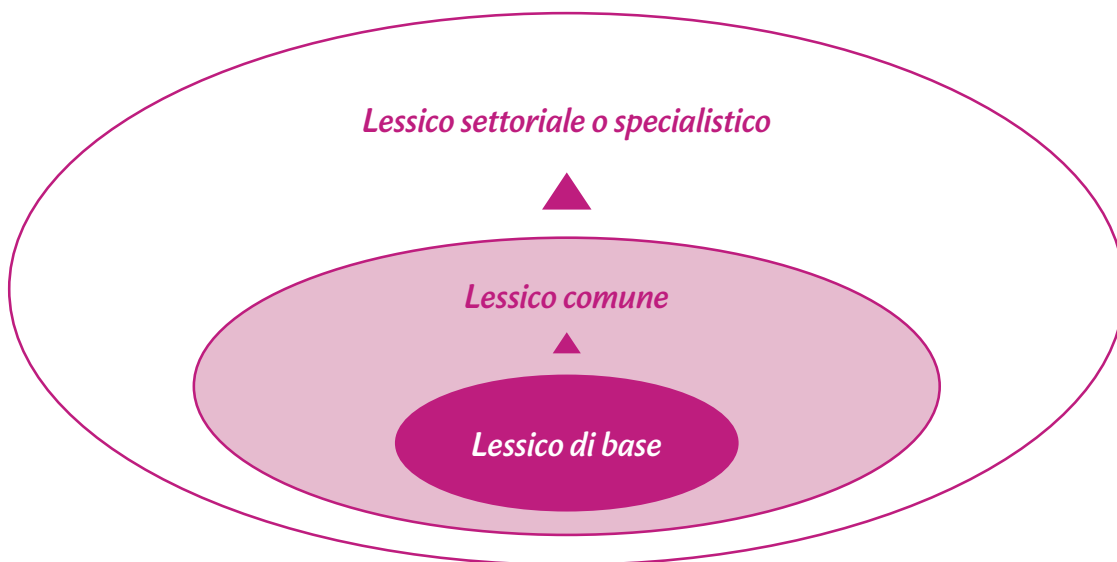

Come vedi, ci sono le parole che tutti usano nelle diverse situazioni della vita quotidiana (**Lessico di base**), cui si aggiungono altri gruppi di parole che variano a seconda del livello culturale, delle esperienze di vita, dell'età ecc. Tra queste vi sono parole non indispensabili, ma conosciute da molti e di uso abbastanza frequente (**Lessico comune**); altre sono termini specialistici di alcuni linguaggi settoriali (medicina, sport, informatica...) noti in particolare agli "addetti ai lavori" (**Lessico settoriale o specialistico**).

3 Negli insiemi seguenti sono elencate **60 parole** suddivise secondo tre livelli. **Sottolinea** quelle di cui non conosci il **significato**.

GRUPPO A lessico di base

- fermo • sapone • pane • partire
- arrivare • biondo • ora • sale • fumo
- testa • ultimo • vuoto • rispondere
- pallone • bambino • accendere • banco
- capire • ieri • modo

GRUPPO B lessico comune

- gracile • fascino • assumere • manuale
- campestre • incolto • razzia • candidato
- delicato • efficace • lamento • norma • genuino
- paragone • quieto • restringere • sacrificare
- tendenza • distendere • grossista

GRUPPO C

lessico settoriale

- cefalea • statuto • rogito
- rigore • oggettivo • pistillo
- strigliare • censimento
- oculista • pedagogia
- magistratura • allergico
- deduzione • polare
- vertice • burocrazia
- magnete • mito
- poligono • sinonimo

Ovviamente **non basta conoscere tante parole**, perché bisogna anche **saperle usare** in modo adeguato nelle diverse situazioni comunicative.

4 Leggi il testo seguente tratto dal *Codice della strada* e spiegate, con parole tue, il contenuto. Ci sono **parole** di cui non sai spiegare il significato? **Sottolineale!**

La circolazione dei pedoni, dei veicoli e degli animali sulle strade è regolata dalle norme del presente codice e dai provvedimenti emanati in applicazione di esse, nel rispetto delle normative internazionali e comunitarie in materia. Le norme e i provvedimenti attuativi si ispirano al principio della sicurezza stradale perseguendo gli obiettivi: di ridurre i costi economici, sociali e ambientali derivanti dal traffico veicolare; di migliorare il livello di qualità della vita dei cittadini anche attraverso una razionale utilizzazione del territorio; di migliorare la fluidità della circolazione.

Il grande libro delle parole

Se non conosci il significato di qualche parola, niente paura! Esiste un libro che è stato pensato per risolvere questo problema, il **dizionario** o **vocabolario**.

Nel dizionario i vocaboli (chiamati con termine tecnico **lemmi**) sono disposti in **ordine alfabetico**.

Delle parole variabili viene registrata la **forma base** (nomi → singolare; aggettivi e pronomi → singolare maschile; verbi → infinito).

Per motivi di spazio sono presenti numerose **abbreviazioni, lettere, numeri, simboli...** (la loro spiegazione si trova nelle prime pagine del dizionario).

Osserva quante informazioni sono presenti per esempio alla voce *combinare*.

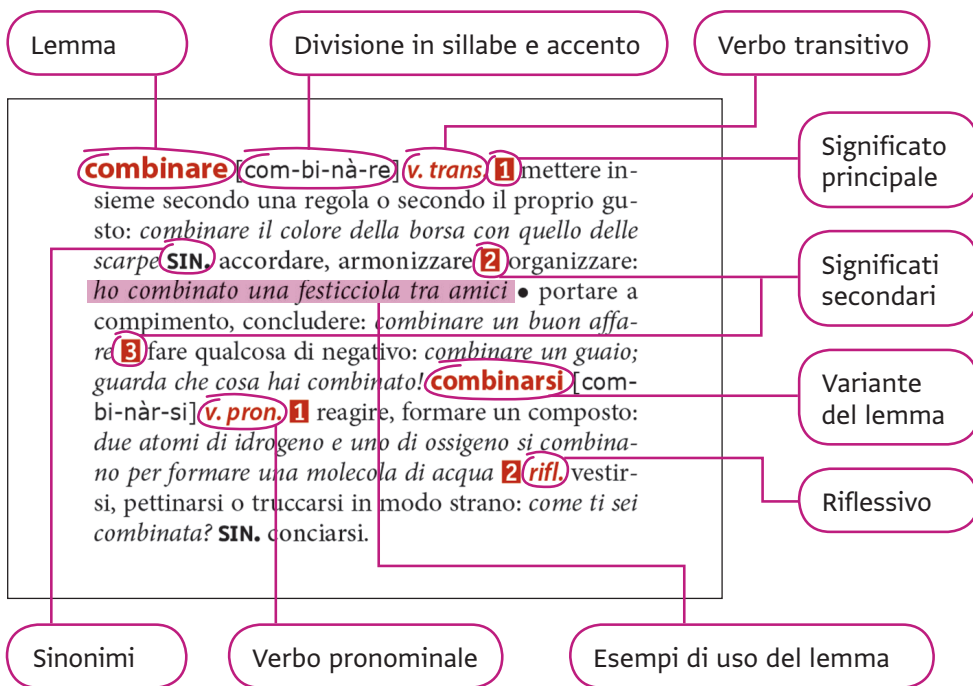

NB Troverai informazioni più dettagliate sul dizionario alla tappa 6.

5 In quale ordine trovi sul **dizionario** le parole seguenti? Scrivi nei quadratini i numeri in successione.

- | | | | |
|--|--------------------------------------|--------------------------------------|------------------------------------|
| <input checked="" type="checkbox"/> 7 astrolabio | <input type="checkbox"/> impersonale | <input type="checkbox"/> astronomico | <input type="checkbox"/> brossura |
| <input type="checkbox"/> lustro | <input type="checkbox"/> doppiare | <input type="checkbox"/> carpire | <input type="checkbox"/> bozza |
| <input type="checkbox"/> maggese | <input type="checkbox"/> dissonante | <input type="checkbox"/> nomade | <input type="checkbox"/> filigrana |

6 Per trovare sul **dizionario** il significato delle parole messe in evidenza, quale **forma cerchi**?

1. I familiari **sono** già **stati avvertiti**. (avvertire) 2. È **facile** volergli bene. ()
3. Questo mobile è **roso** dai tarli. ()
4. Mi affascinano i racconti **fiabeschi** e pieni di mistero. ()
5. **Giacché** sei venuto, datti da fare! () 6. La porta era **sprangata**. ()
7. Fuori **incombeva** un silenzio preoccupante. ()